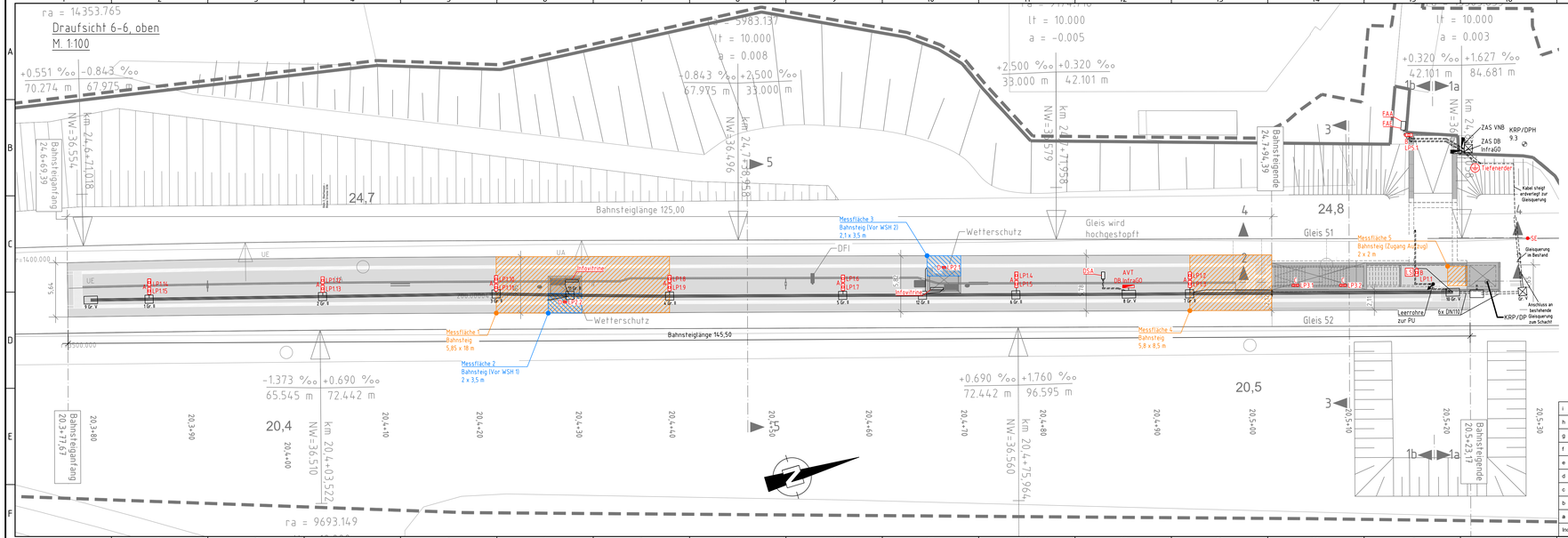


## Legende

- A LED-Doppelmastleuchte
  Fabrikat: Selux / Typ: Tal / 11 W
  LP-Höhe: 6,00 m
- B LED-Mastleuchte
  Fabrikat: Selux / Typ: Tal / 11 W
  LP-Höhe: 6,00 m
- C LED-Leuchte
  Fabrikat: Rib / Typ: Survivor / 18 W
  Montage-Höhe: 3,45 m (45°)
- D LED-Leuchte
  Fabrikat: Trilux / Typ: Survivor / 4 W
  Montage an WSH
- LPn.n Lichtpunktnummer
- LS Lichtsensor
- Tiefenerder
- SE Anschluss an Gleis (Gleiserder)
- Verteilung

| Index | Art der Änderung | Datum | Name | Unterschrift |
|---|---|---|---|---|
| i | | | | |
| h | | | | |
| g | | | | |
| f | | | | |
| e | | | | |
| d | | | | |
| c | | | | |
| b | | | | |
| a | | | | |

Bauherr / Anlagenverantwortlicher

Bauherrenvertretung / Projektleitung

DB InfraGO

Bautechnischer Prüfer gemäß VV BAU
bzw. Planprüfer gemäß VV BAU STE:

Eisenbahn-Bundesamt (EBA)

Projekt

# Bf Hervest-Dorsten

VRR Niederrhein - Münsterland - Netz
Bahnsteigverlängerung Vst Hervest - Dorsten
NMN Tranche 2

Projekt-Nr.

Planteile und Schnittlinien im Grundriss

| | | | | | |
|---|---|---|---|---|---|
| Planungsphase | Entwurfsplanung | Strecke | GE-Bismarck - Bottrop | Maßstab | 1:200 |
| Planbezeichnung/ Planinhalt | Messflächen Bahnsteig | Strecken-Nr. | 2236 | Bearbeitung CAD | Name(Druckschrift) / Datum |
| Planart | Lageplan | Stations-km | 20.5+22 | gez. | Willi Lilty / 10.01.25 |
| Plannummer | | Bahnhofs-Nr. | 2736 | gepr. | Erwin Nößler / 14.01.25 |

Planersteller

INeTEC Ingenieurbüro Elektrotechnik
Marxsen Straße 149
45886 Gelsenkirchen
Telefon: 09231 3882-0
Telefax: 09232 3890-66

Willi Lilty — 10.01.25 — gez. Lilty
Name (Druckschrift) — Datum — Unterschrift

Bauvorlageberechtigter (BVB) gemäß VV BAU / VV BAU-STE
Freigabe der Ausführungsunterlagen gemäß Freigabeschreiben
vom _____ Freigabe Nr. _____
Name (Druckschrift) — Datum — Unterschrift

Projektverantwortlicher als Vertreter der Eisenbahnen des Bundes (EdB)

DB InfraGO

Name (Druckschrift) — Datum — Unterschrift

Planersteller
Plan gleichgestellt mit Freigabe-Nr. _____
des Bauvorlageberechtigten vom _____
Name (Druckschrift) — Datum — Unterschrift

Die Übereinstimmung mit der Bauausführung wird bestätigt

Auftragnehmer
Name (Druckschrift) — Datum — Unterschrift

Bauüberwacher Bahn (BÜB) gemäß VV BAU/VV BAU-STE
Name (Druckschrift) — Datum — Unterschrift